Französischwahl 2024

„Man kann sich seinen Nachbarn nicht aussuchen, aber man kann versuchen ihn besser zu verstehen.“

(ZDF Doku, *Ziemlich beste Nachbarn*)

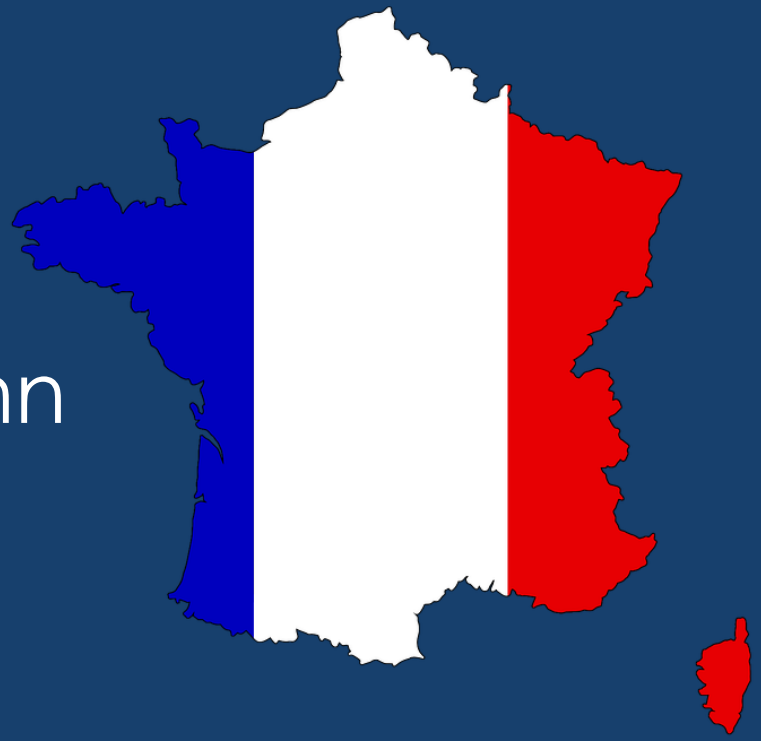

Warum sollte ich Französisch wählen?

1. Globalisierung

Französisch wird weltweit von 180 Mio Menschen gesprochen.

Es ist Amtssprache in 32 Ländern.

In vielen internationalen Organisationen sowie bei internationalen Sportereignissen ist Französisch Arbeitssprache (u.a. UNO, EU, UNESCO, NATO, Olympische Spiele, Tennisturniere,…).

Französisch ist in einer globalisierten Welt ein Muss!

2. Geographie: Ein ´naher´ Nachbar ….

Schüleraustausch Chamonix

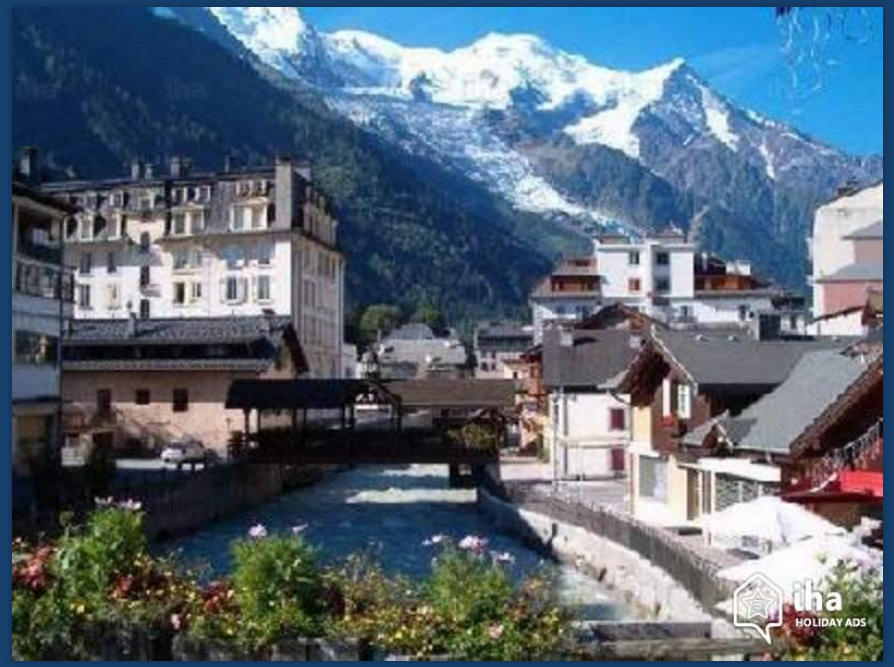

Schüleraustausch Lille

3.Kulturelles: Gemeinsames Kulturgut

Literatur… mal anders

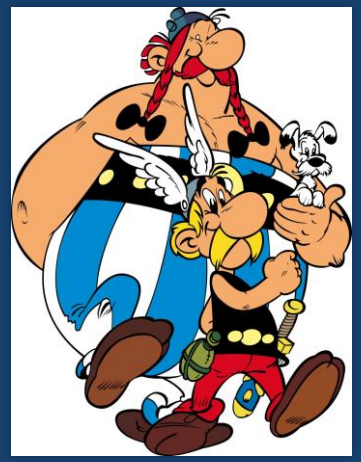

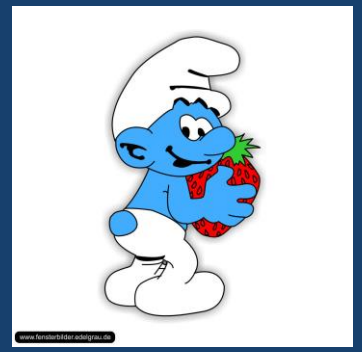

Filme

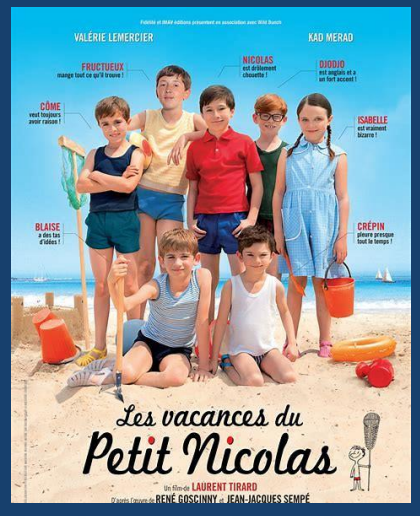

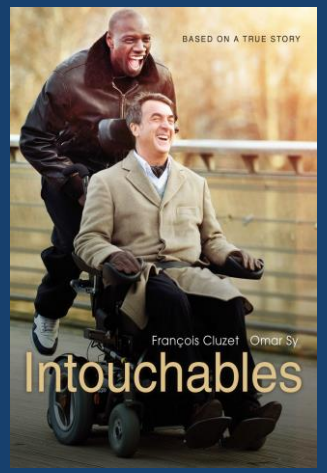

4. Sprachliche Gemeinsamkeiten

Eigentlich sprechen wir alle schon ein bisschen Französisch….

Französische Wörter im Deutschen

- Merci
- Parfum
- Engagement
- Bonbon

Und besonders in Bayern:

- Canapée
- Parapluie
- Trottoir
- Gilet

5. Beruf und Studium

1. Frankreich ist ein sehr wichtiger **Handelspartner**

2. Bessere **Einstellungschancen**

   → DELF als international anerkannte Zusatzqualifikation

   → auch im naturwissenschaftlichen Bereich sind Fremdsprachen gefragt.

3. **Berufe** mit modernen Fremdsprachen:

Dolmetscher, Fremdsprachenlehrer, Europasekretär, Hotelwesen, Touristik, Internationaler Betriebswirt, Fremdsprachen-korrespondent, Euro-Management-Assistent, GIZ (Deutsche Gesellschaft für internationale Zusammenarbeit)

Französisch in der 6. Klasse

Wie und was wird eigentlich unterrichtet?

Französisch in der 6. Klasse
- Lehrplan -

Neuer Lehrplan Plus :

KOMPETENZORIENTIERUNG

4 Unterrichtsstunden pro Woche + Intensivierung

Elementare Sprachverwendung

Rezeption einfacher Gespräche/Texte, leichtes Dolmetschen,

Verfassen eigener Texte, Aneignung interkulturellen Wissens,

Alltagssituationen verstehen

Wie wird unterrichtet ?

1. Hör- und Leseverstehen, Sprachmittlung, kommunikative Kompetenz
2. Authentizität
3. Praxisbezug
4. Sprachvergleich

1. <u>Entwicklungsstand des Kindes:</u>
   Aufgeschlossenheit, Neugier, Kreativität (siehe Lehrplan)
2. <u>Festigung der Sprachkompetenz:</u>
   Lange Lernphase, guter mündlicher u. schriftlicher Ausdruck
3. <u>Englisch und Französisch ergänzen sich ideal:</u>
   Ähnlichkeiten im Wortschatz und in der Grammatik
4. <u>Motivationsschub</u>
   durch Neuanfang in einer weiteren modernen Fremdsprache

Entscheidungshilfe bei der Sprachenwahl

Lateinisch oder Französisch?

1

Französisch und Rechtschreibschwäche sollte man individuell entscheiden.

2

Eigene Entscheidung treffen – keine Beeinflussung von Mitschülern und Co.

3

Über eigene Stärke und Interessen nachdenken!

4

Naturwissenschaftlich begabt? – es empfiehlt sich Französisch als 2. Fremdsprache

5

Globalisierung und Mobilität im Beruf fordern Fremdsprachen

Deshalb…

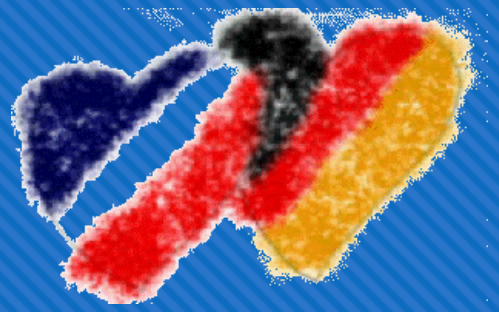

Mach dich fit für Europa

Lerne seine Sprachen

Französisch gehört dazu!